BAŻANTOWO
MIASTO W MIEŚCIE

BUDYNEK F5

MIESZKANIE NR: **F5_16**
POWIERZCHNIA UŻYTKOWA: **76,70 m2**
POZIOM: **3 PIĘTRO**
POWIERZCHNIA BALKONU: **4,57 m2**

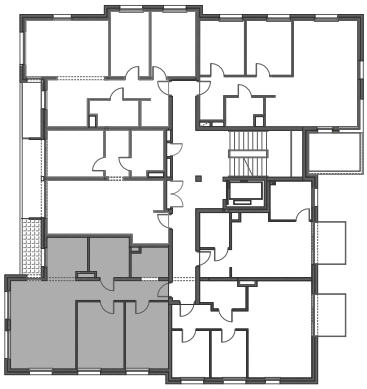

ENKLAWA KRYSZTAŁOWA